



Vereniging voor Arbeidsveiligheid door Techniek en Controle v.z.w.

Erkend Controleorganisme

Mechelsesteenweg 247-249 - 2820 BONHEIDEN
Telefoon 015/ 55 51 51

VERSLAG NR FL/99/16/a

PROCES-VERBAAL OVER HET ONDERZOEK VAN EEN ELEKTRISCHE LAAGSPANNINGSINSTALLATIE

ADRES INSTALLATIE: VAN LOO JOHAN
ELZENHOEK 8 2590 BERLAAR

EIGENAAR: VAN LOO JOHAN
Adres: ISSCHOTWEG 17 222 IEGEM

OPDRACHTGEVER: 4

Adres:

INSTALLATEUR: 4

Adres:

BTW of IK:

STROOMLEVERANCIER: ELECTRABEL

Teller nr.:

Index:

IDENTIFICATIE

Datum van onderzoek: 01/03/99 Aanvulling van verslag nr.

Aard van het onderzoek: gelijkvormigheidsonderzoek - controlebezoek volgens:

(AREI art. 270) (AREI art. 274) (AREI art. 276) (ARAB art. 262)

Aard installatie: Nieuwe - Uitbreiding - Wijziging - Voorlopig - Bestaande - Verzwaring - Type der lokalen:

Begin werken: Fundatie voor - na 1.10.81 - Elektrische installatie voor - na 1.10.81 - 1.83 Met Zender BA4 / BA5 - AREI art. 86 / 87 - 88

Aansluiting: Spanning Max 220 V Bescherming van de aansluiting: Max 40 A Alg. schakelaar: type:

Netaftakkabel: type: EUB 4x40 mm² Voedingskabel hoofdbord: type: UCB 4x40 mm²

Type aardelektrode: lus - baren - pannen - horizontale geleider - diepteaarding Aardverbindingssysteem: TT TN - IT -

Aantal borden: 1 ; Aantal eindstroombanen: 17 ; RA: 4,6 Ohm; RI tot 40 Mohm.

BESCHRIJVING: zie schema's in bijlage

ADS 40/0,3A → A-B-C-D-E-F-G-H-I-J-K-L-M-N-O
↳ 40/0,03A P-Q

- 1. De geïnstalleerde ADS stemmen overeen met de waarde van de spreidingsweerstand van de aardelektrode: ja - neen
- 2. De geïnstalleerde beschermingsinrichtingen tegen overstroom stemmen overeen met de doorsneden der respectievelijke stroombanen: ja - neen

INBREUKEN en/of NOTA'S

Geen

IVERLER-ELECTRABEL
Oederstraat 20
2220 Heist-op-den-Berg
Tel. (015) 25 86 11

PLICHTEN VAN DE EIGENAARS, BEHEERDERS OF HUURDERS: zie keerzijde

BESLUIT: De installatie is - niet - conform. De algemene ADS - was - word - verzegeld en het (de) één draadsschema('s) en het (de) opstellingschema('s) voor gezien getekend.

De installatie dient opnieuw gecontroleerd uiterlijk op 01/03/2024 (art.271 AREI) alsook voor de ingebruikname van elke belangrijke wijziging of beduidende uitbreiding, uitgevoerd voor deze datum.

De installatie mag - niet - in dienst - gesteld worden - blijven - indien zonder vertraging wordt voldaan aan de vastgestelde inbreuken en de gepaste maatregelen getroffen worden opdat de installatie geen gevaar vormt voor personen of goederen.

De installatie - voldoet - niet - aan de voorschriften van de stroomleverancier.

DE AGENT - ONDERZOEKER naam + handtekening

[Handwritten signature]

KONTROLEORGANISME
ATK vzw
2820 BONHEIDEN
Agent Onderzoeker
Paul FLOREN

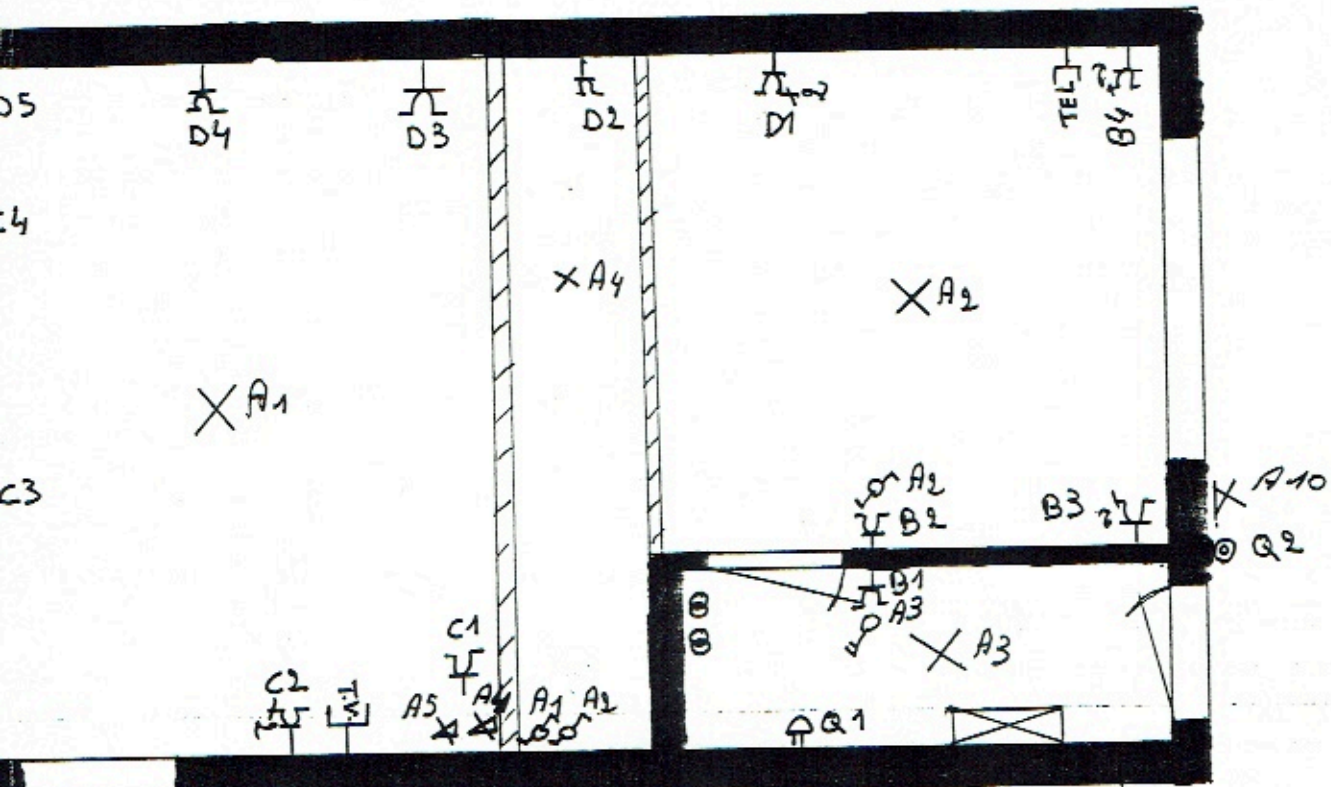

2 extra-hingen
 3.2.5A.
 Nen O

Van Loo - Celis
 Eedenhoek 8
 2590 Berlaar

2 lobung
1 extra
having 3.25^g

M

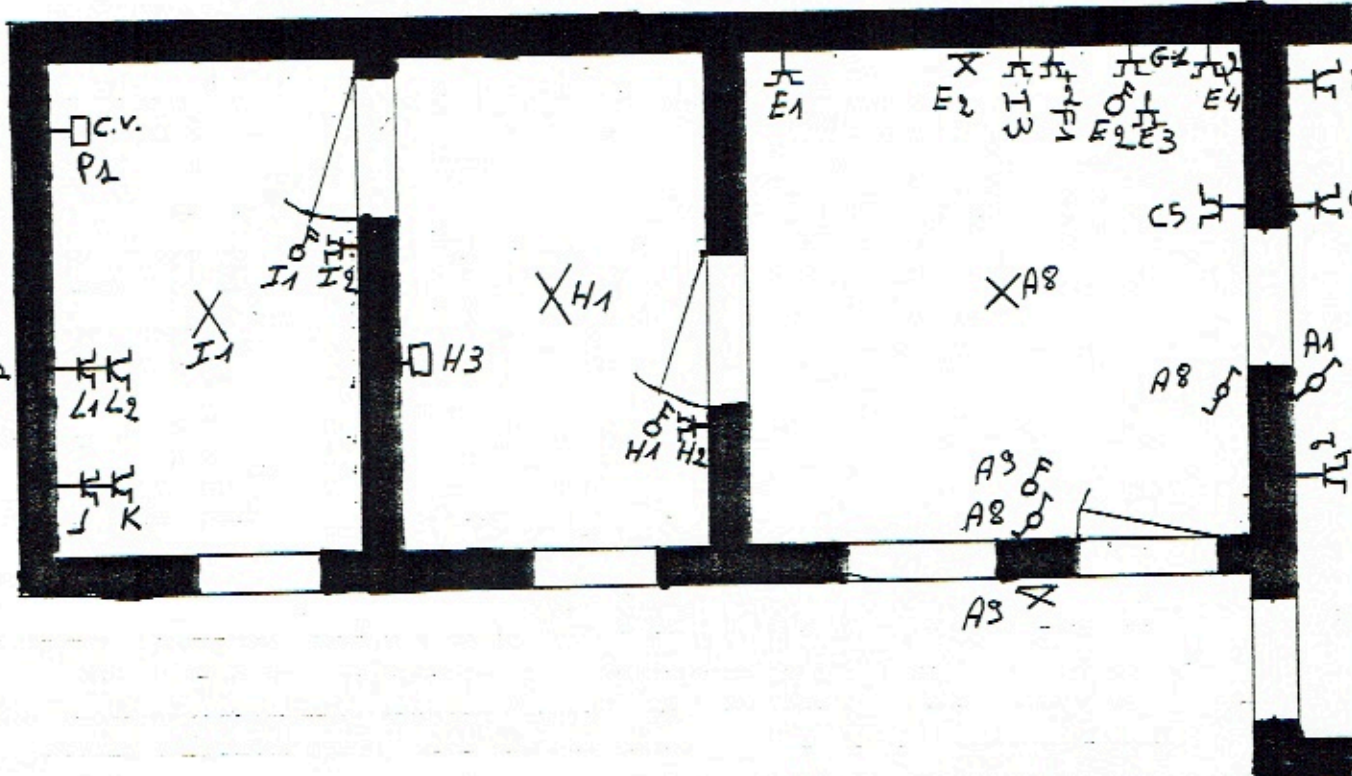

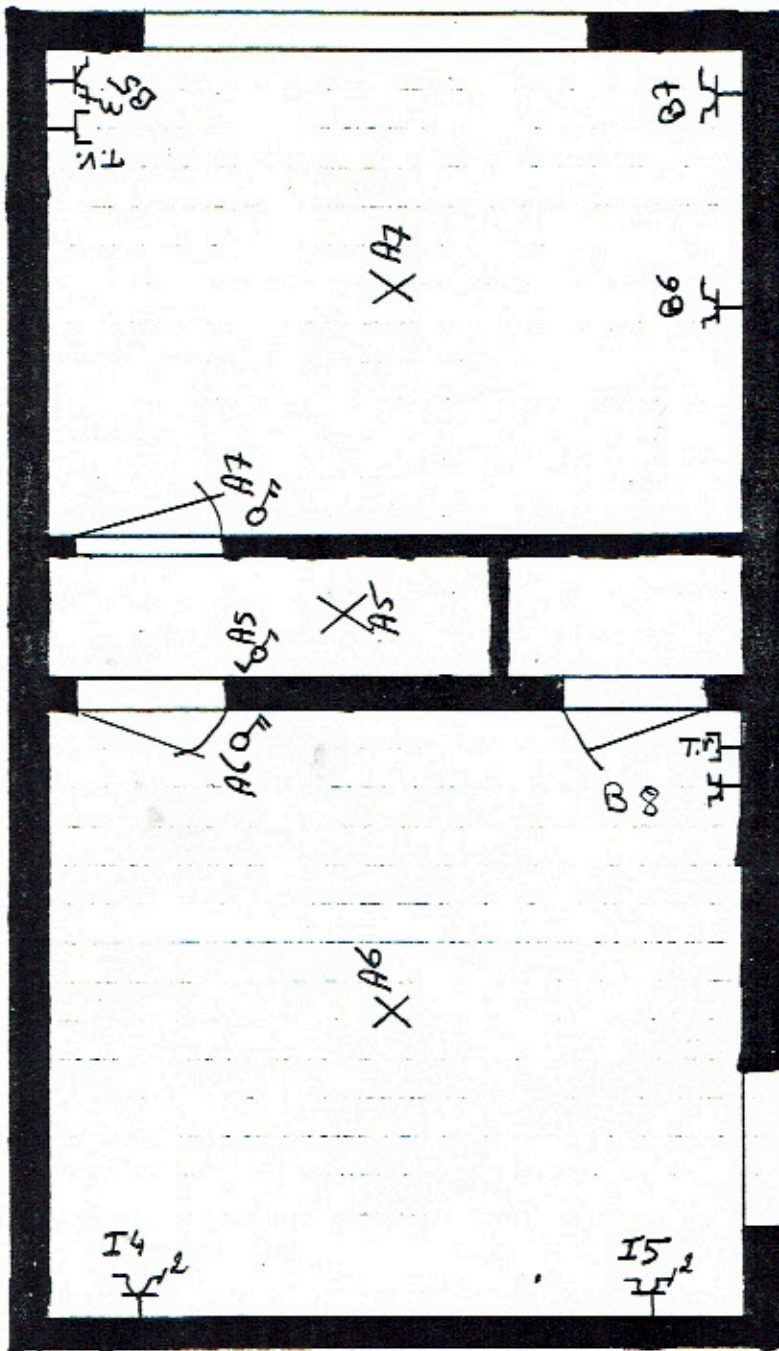

KONTROLEORGANISME
ATK VZW
 2820 BONHEIDEN
 Agent Onderzoeker
 Paul FLOREN

Van Roo-Gelis
 Eisenhoek 8
 2590 Bekaar

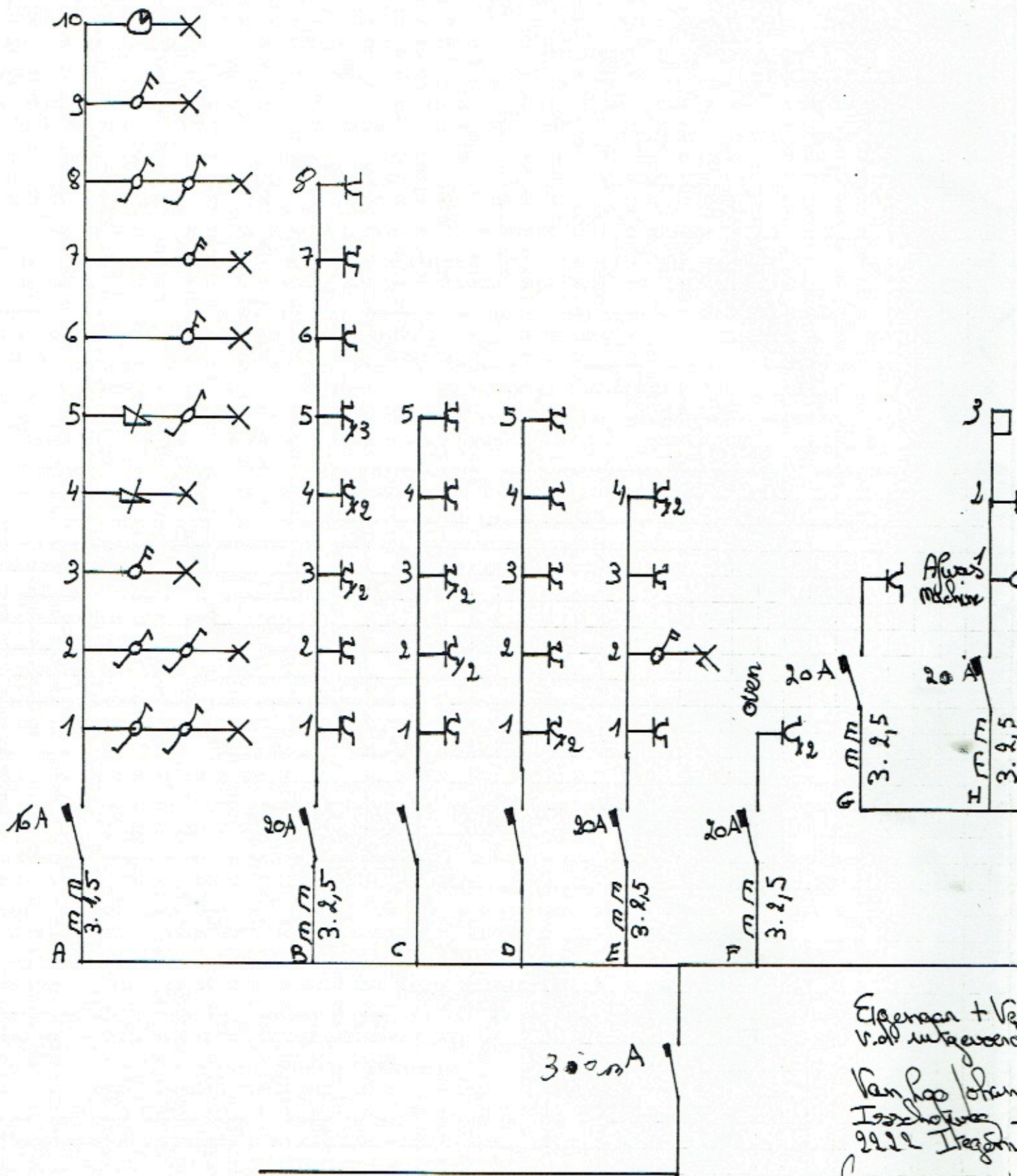

Eigeman + Va
v.o.p. uitgever
Van Roo / Oran
Izzehotter
2922 Itzom
201

[Handwritten signature]

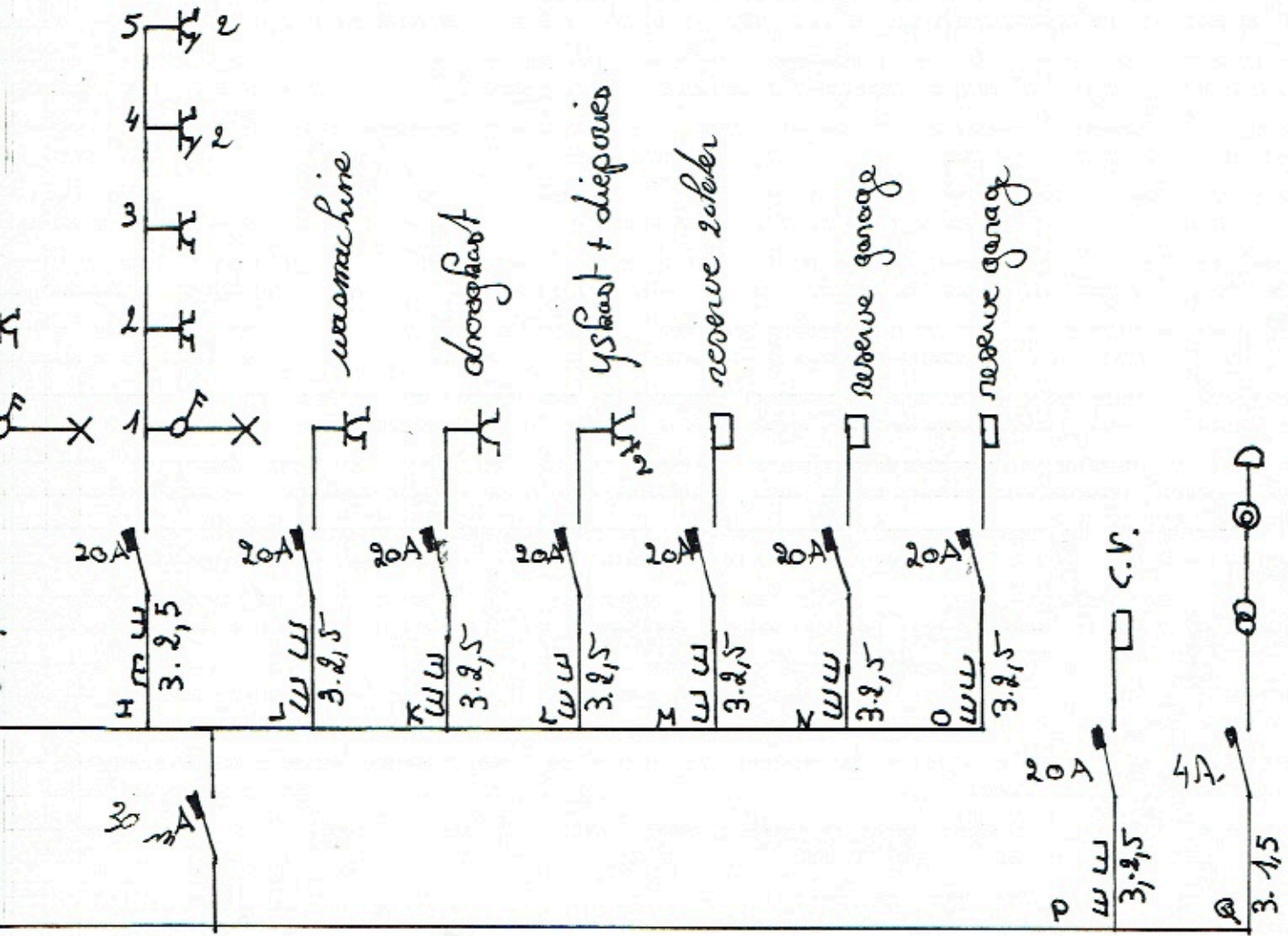

antwoord op de vragen:

de verantwoordelijke v.h. erkend keuringsorganisme:

178

naam:
 datum: 1/13/99
 handtekening:

1/1999

Eendraadschema:
 Eenhof 8
 2590 Berden

KONTROLEORGANISME
ATK VZW
 2820 BONHEIDEN
 Agent Onderzoeker
 Paul FLOREN

- Kring A : Verlichting
- ✓Kring B : Stopkontakten hal, living, slaapkamer Lisa
- Kring C : Stopkontakten Trap, T.V., Stereo
- ✓Kring D : Stopkontakten lange muur living
- Kring E : Stopkontakten aanrecht keuken
- Kring F : Oven
- Kring G : Afwasmachine
- Kring H : Badkamer
- Kring I : Berging + Stopcontact dampkap + slaapkamer
- Kring J : Wasmachine
- Kring K : Droogkast
- Kring L : Diepvriezer
- Kring M : Reserve Zolder
- Kring N : Reserve garage
- Kring O : Reserve garage
- Kring P : ~~Bel~~ CV

Q Bel