

3334875

VERDELER	PV nagezien
Naam	
Datum	
Handtekening	



Onafhankelijk Controle Bureel v.z.w.

EAN nr. :
 Teller nr. :
 Stand I : II :

VERSLAG VAN ONDERZOEK VAN EEN ELEKTRISCHE INSTALLATIE VOOR EEN ~~WERF OF TIJDELIJKE AANSLUITING~~ - DEFINITIEVE OF RESIDENTIELE AANSLUITING

Aard van onderzoek : gelijkvormigheidsonderzoek / controlebezoek op basis van de interne procedure QPRO/ELE/001
 volgens : AREI art. 86 / ~~AREI art. 87~~ / ~~AREI art. 270~~ / AREI art. 271 / ~~AREI art. 270bis~~ /

Aanvulling verslag nr.

Aard installatie : ~~Nieuwe~~ / ~~Uitbreiding~~ / ~~Voortepijp~~ / ~~Bestaande~~ / ~~Verzwarend~~ / ~~Splittingmeter~~ / ~~Spanningswijziging~~ / ~~Verkoop wooneenheid~~

Type der lokalen : WOONRUIMTE

Plaats van onderzoek : MECHELBAAN 567/7 BOERSEL PUTTE

Eigendom van : VAN HOOL

Opdrachtgever :

Installateur :

BTW : ID-kaart : Uitgereikt te : Datum :

Onderzoeker : C. VERSCHOREN Datum van onderzoek : 11.7.2012

BESCHRIJVING

Dienstspanning : ~~1 x 230 V~~ 3 x 230 V 3 ~~x 230 V~~ + N Max. Beveiliging : Leak Omschakelaar stand :

Hoofdbeveiliging : Zek. : Schak. : DIFF

Meter-bordverbinding : kabeltype : U03 aantal geleiders : 3 doorsnede : 10 mm²

Voedingsbekabeling : kabeltype : aantal geleiders : doorsnede : mm²

Bovengronds net/ondergronds op ~~bovengronds net~~/ondergronds net - Wachtbuis : geplaatst/~~niet geplaatst~~ - Isolatieplaat : aanwezig/niet aanwezig

Aardelektrode : Type : tuinboren / pennen / ~~horizontale geleiders~~ Sectie : 16 mm² Spreidingswaarde : 9 Ω

Aantal borden : 1 Aantal eindstroombanen : 9 Algemene isolatieweerstand : 9 MΩ

Diff. schak. : algemene : Leak 4P 300 mA bijkomende : Leak 2P 30 mA

werking testknop : in orde - ~~niet in orde~~ controle foutlus : in orde - ~~niet in orde~~

De algemene differentieelschakelaar is verzegeld met een loodje met het teken OCB.

Installatie uitgevoerd overeenkomstig schema's : ja - ~~neen~~ Staat van het vast elektrisch materieel : in orde - ~~niet in orde~~

Bescherming tegen elektrische schokken : rechtstreekse aanraking : in orde - ~~niet in orde~~ onrechtstreekse aanraking : in orde - ~~niet in orde~~

Continuïteit PE- en equipotentiale verbinding : in orde - ~~niet in orde~~ Vast opgesteld en verplaatsbaar materieel : in orde - ~~niet in orde~~

Beschrijving installatie (zie schema's in bijlage) - eendraadschema en situatieschema werd voor gezien getekend - toestellen :

VASTSTELLINGEN - NOTA (N) - INBREUK (I) - De nummers verwijzen naar de standaardinbreuken op de achterzijde.

Hoofdequipotentiale - bijkomende equipotentiale verbinding nog niet aangesloten.

Badkamer - gasleiding - waterleiding - CV ketel - nog niet geplaatst.

600M

VERSCHOREN Chris
 GSM: 0493/246.113
 chris.verschoren@ocb.be

voor de directeur,
 de onderzoeker

BESLUIT

De installatie is conform / ~~niet conform~~ met het AREI.

De installatie dient opnieuw gecontroleerd door dezelfde organisatie - uiterlijk op : 11.7.2012
 zoals voorzien door art. 271 van het AREI, alsook voor de ingebruikname van elke belangrijk wijziging
 of beduidende uitbreiding, uitgevoerd voor deze datum. De installatie mag / ~~mag niet~~ in dienst gesteld
 worden / blijven indien zonder verfraging wordt volstaan aan de vastgestelde inbreuken en de gepaste
 maatregelen getroffen worden opdat de installatie geen gevaar vormt voor personen of goederen.

erkend controle organisme
 vereniging zonder winstoogmerk
 gewestelijke zetel: in elke provincie

maatschappelijke zetel:
 Koningin Astridlaan 80
 2550 Kontich

Tel. 03 / 451 37 00
 Fax 03 / 451 37 10

www.ocb.be
 info@ocb.be

BTW BE 0404.312.034
 PC 000-0162392-14
 Bank 405-3020501-49

2) alle wijzigingen aan de elektr. installatie te vermelden in het dossier.
 rechtstreeks of onrechtstreeks te wijten aan de aanwezigheid van elektriciteit.

1) of proces-verbaal te bewaren in het dossier v.o. elektrische installatie.
 energie in te lichten over elk ongeval aan personen of goederen.

NOTA HOUDELIJERS, EIGENWAARS - Krachtens het AREI bent u verplicht :
 3) ommeddelijk de minister van Economische Zaken directe elektrische

03/06/0657 17/50

KRINGLOOPVERDELING mechelbaan 567 putte 2580

A : WASMACHINE

B : DROOGKAST

C : STOPCONTACTEN SLAAPKAMERS - BADKAMER

D : STOPCONTACTEN KEUKEN

E : STOPCONTACTEN KEUKEN - ZITHOEK

F : STOPCONTACT - KEUKEN

G : KOOKVUUR

H : VERLICHTING

I : STOPCONTACT BERGING

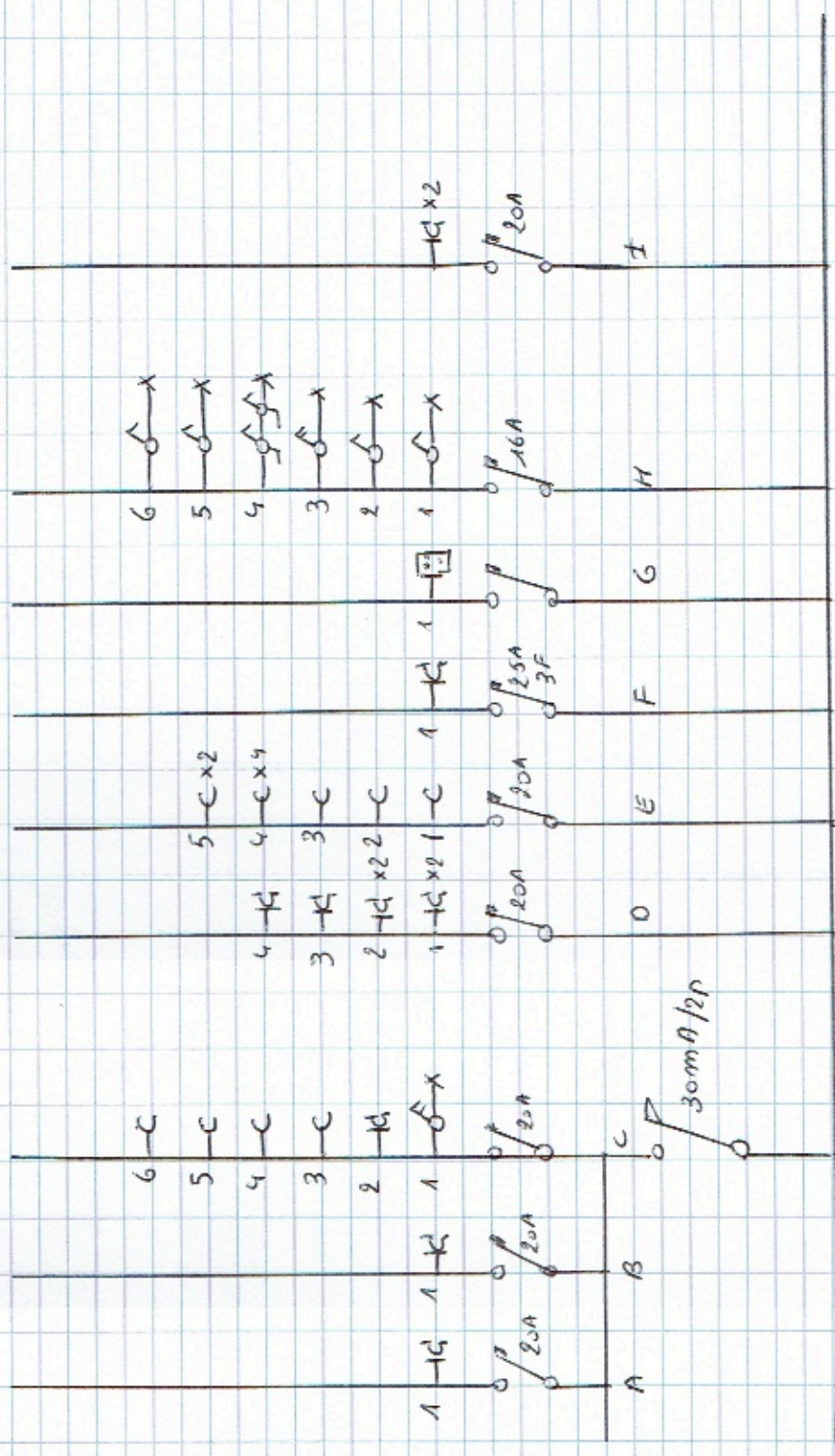

OPSTELLINGSNORES

VAN HOOL LIESELOT

MECHTELBAAN 56717

2580 POTTE

300mA/4P 140A

VDB 4x10

MEET : 3x220V

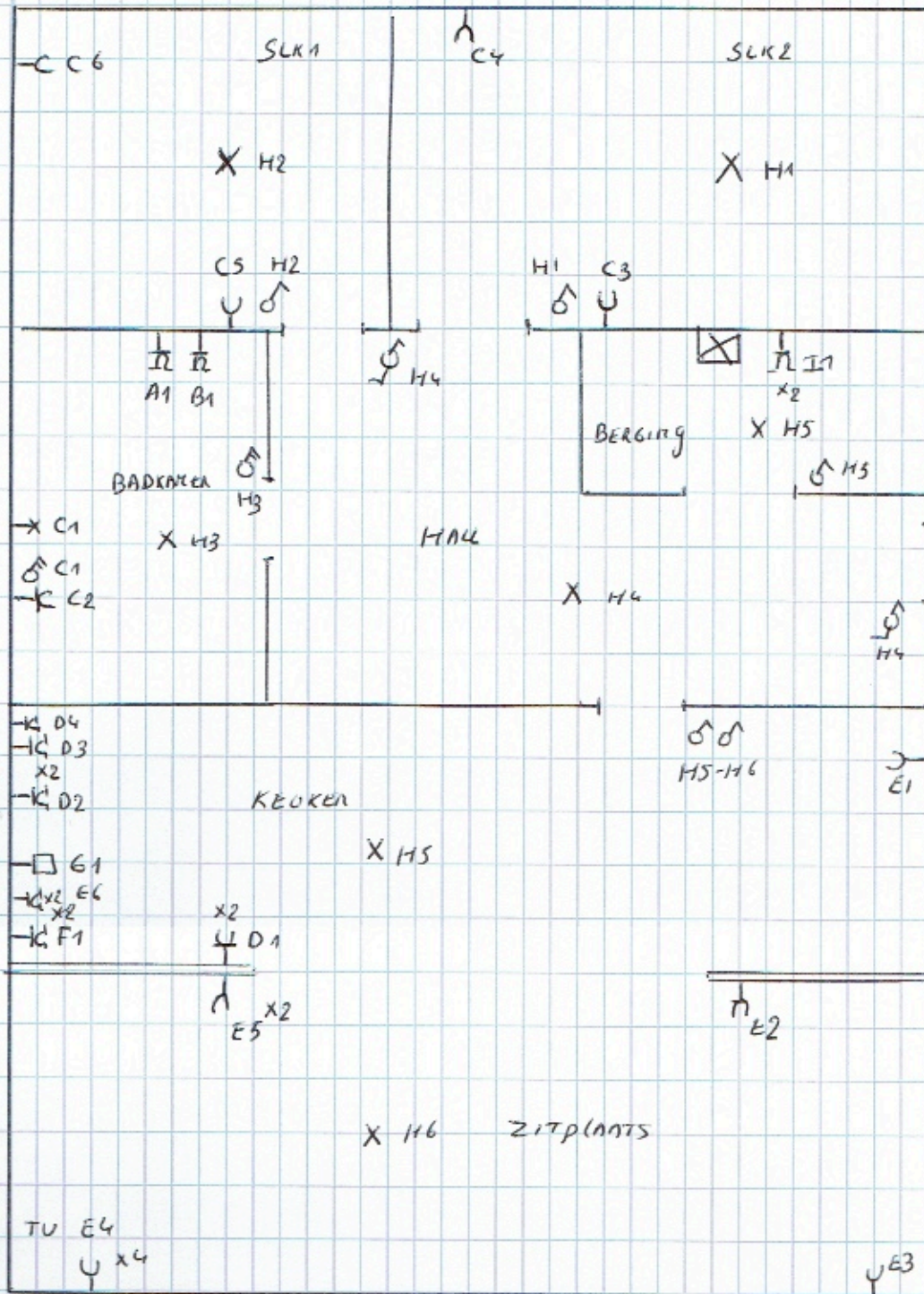

ADRES OPSTELLING + EIGENAAR

VAN MOOL LIESELOT
 MECHELBAAN 567/7
 2580 PUTTE